



Licence professionnelle MANAGER EN DISTRIBUTION SPECIALISEE - ORIENTATION EQUIPEMENT DE LA MAISON

Référence de l'enquête

Les informations présentées dans ce document sont issues de l'enquête annuelle téléphonique réalisée en décembre 2014 auprès des diplômés de la licence professionnelle Manager en Distribution Spécialisée - Orientation Equipement de la Maison.

Taux de réponse

 56.5% de répondants à l'enquête

Au total 13 personnes ont répondu pour 23 interrogées.

Situation en décembre 2015

 12 personnes en emploi
1 en recherche d'emploi

L'entrée sur le marché du travail

 2.1 mois

Durée moyenne pour trouver son premier emploi

La poursuite d'étude
immédiate et différée



4 diplômés parmi les
répondants se sont
réinscrits après
l'obtention de la licence
professionnelle en Master

- Master
Entrepreneuriat
et Management
- Master
commerce vente
- Management en
distribution

Indicateur de mesure de la qualité de l'insertion
professionnelle

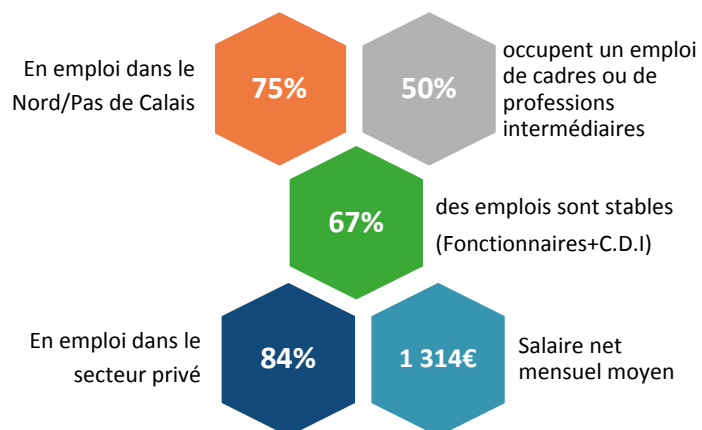

Salaire médian	1 201€
Salaire minimum	1 096€
Salaire maximum	1 800€

Lieu de travail

■ Nord/Pas de Calais ■ Paris et région parisienne ■ Autre région française

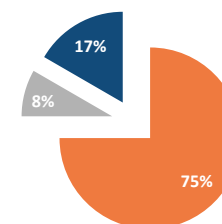

Répertoire des emplois occupés en décembre 2014: Diplômés 2012 licence Professionnelle Manager en Distribution Spécialisée - Orientation Equipement de la Maison

Les informations présentées dans ce document sont issues de l'enquête téléphonique réalisée en décembre 2014 auprès des diplômés 2012

Au total, 13 personnes ont répondu pour 23 interrogées : 12 personnes en emploi, 1 en recherche d'emploi.

Durée d'accès au premier emploi suite à l'arrêt des études	Caractéristiques de l'Emploi occupé au 1er décembre 2014						
	Date d'embauche	Intitulé de l'emploi	Description des missions principales	Type de contrat de travail	Catégories professionnelles	Secteur d'activité de l'employeur	Lieu d'emploi
1 mois	mai-13	Commercial	Commerce	CDI	Emploi de niveau intermédiaire: Technicien,agent de maîtrise,maîtrise administrative et commerciale,V.R.P	Commerce,transports,hébergement et restauration	59
2 mois	févr.-14	Animatrice péri-scolaire et extra-scolaire	Encadrement des enfants de 3 à 11 ans en établissement scolaire et centre de loisirs	CDD(hors contrats spécifiques au doctorat et y compris contractuel de la fonction publique, ATER,assistante éducation)	non renseigné	non renseigné	73
Accès direct	déc.-12	Équipier magasin	Commerce	CDI	Employé de bureau,de commerce,personnel de service.	Commerce,transports,hébergement et restauration	59
2 mois	Non renseignée	Vendeur en téléphonie au sein du groupe SFR	Vendre nos produits et surtout nos services tout en atteignant les objectifs	CDD(hors contrats spécifiques au doctorat et y compris contractuel de la fonction publique, ATER,assistante éducation)	Manoeuvre,ouvrier	Commerce,transports,hébergement et restauration	59
6 mois	janv.-14	Conseillère de vente	Vente	CDI	Employé de bureau,de commerce,personnel de service.	non renseigné	59
Non renseignée	avr.-13	Coordonnatrice	Gérer l'activité chez Auchan drive. Effectuer les commandes de marchandises, commandes de matériel ainsi que diverses autres missions	CDI	Emploi de niveau intermédiaire: Technicien,agent de maîtrise,maîtrise administrative et commerciale,V.R.P	Commerce,transports,hébergement et restauration	59

Durée d'accès au premier emploi suite à l'arrêt des études	Caractéristiques de l'Emploi occupé au 1er décembre 2014						
	Date d'embauche	Intitulé de l'emploi	Description des missions principales	Type de contrat de travail	Catégories professionnelles	Secteur d'activité de l'employeur	Lieu d'emploi
Accès direct	sept.-13	Vendeuse polyvalente	Vente	CDI	Employé de bureau,de commerce,personnel de service.	Commerce,transports,hébergement et restauration	59
3 mois	Non renseignée	Chargée de recrutement	Accueil, sourcing, sélection de candidats (entretien de recrutement, administration du personnel) Gestion des plannings, visites médicales, relances Relation client	CDD(hors contrats spécifiques au doctorat et y compris contractuel de la fonction publique, ATER,assistante éducation)	Emploi de niveau intermédiaire: Technicien,agent de maîtrise,maîtrise administrative et commerciale,V.R.P	Autres activités de service	02
1 mois	Non renseignée	Conseillère de vente	Conseiller les clients, gérer des sous-rayons, rencontrer les fournisseurs	CDI	Employé de bureau,de commerce,personnel de service.	Commerce,transports,hébergement et restauration	59
1 mois	déc.-12	Vendeur	Renseigner le client, vérifier le rayon, vendre, analyse des chiffres	CDI	Employé de bureau,de commerce,personnel de service.	Commerce,transports,hébergement et restauration	59
1 mois	juin-14	Responsable de rayon	Management d'équipe, gestion	CDI	Emploi de niveau intermédiaire: Technicien,agent de maîtrise,maîtrise administrative et commerciale,V.R.P	Commerce,transports,hébergement et restauration	95
2 mois	déc.-14	Responsable de Magasin	Manager l'équipe, merchandising, vente, gestion administraive	CDD(hors contrats spécifiques au doctorat et y compris contractuel de la fonction publique, ATER,assistante éducation)	Emploi de niveau intermédiaire: Technicien,agent de maîtrise,maîtrise administrative et commerciale,V.R.P	Commerce,transports,hébergement et restauration	59