Configuration de Nextcloud

Suite à la migration vers le nouveau domaine, si vous le souhaitez, il est possible de reconfigurer le client Nextcloud pour l'accès et la synchronisation de vos documents stockés sur https://cloud.uphf.fr

La première étape est de créer un dossier “Nextcloud-synchro” sur votre ordinateur dans C:\Nextcloud-synchro

Ensuite, lors du premier démarrage de l'application Nextcloud, la fenêtre du logiciel s'ouvre :

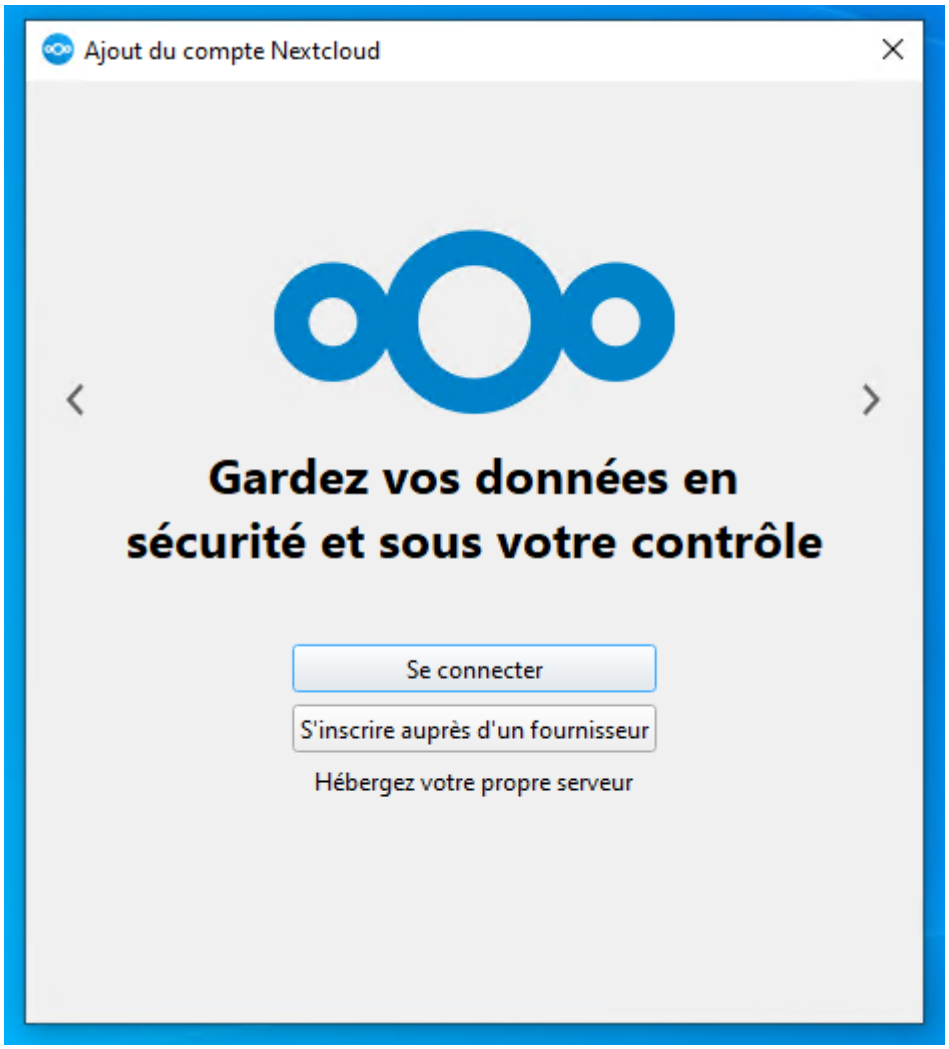

Cliquez sur “Se connecter” et saisissez “https://cloud.uphf.fr” dans le champ Adresse :

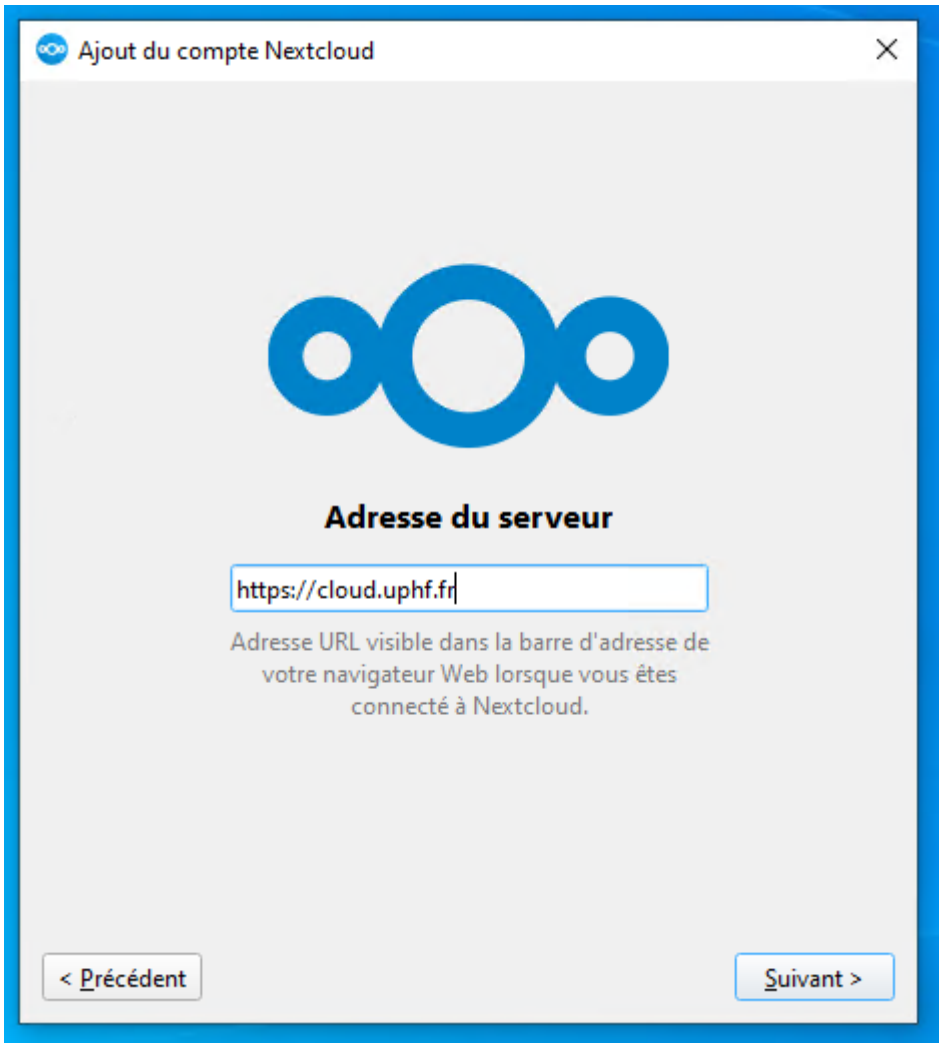

Cliquez ensuite sur “Suivant”, ce qui ouvrira votre navigateur Internet :

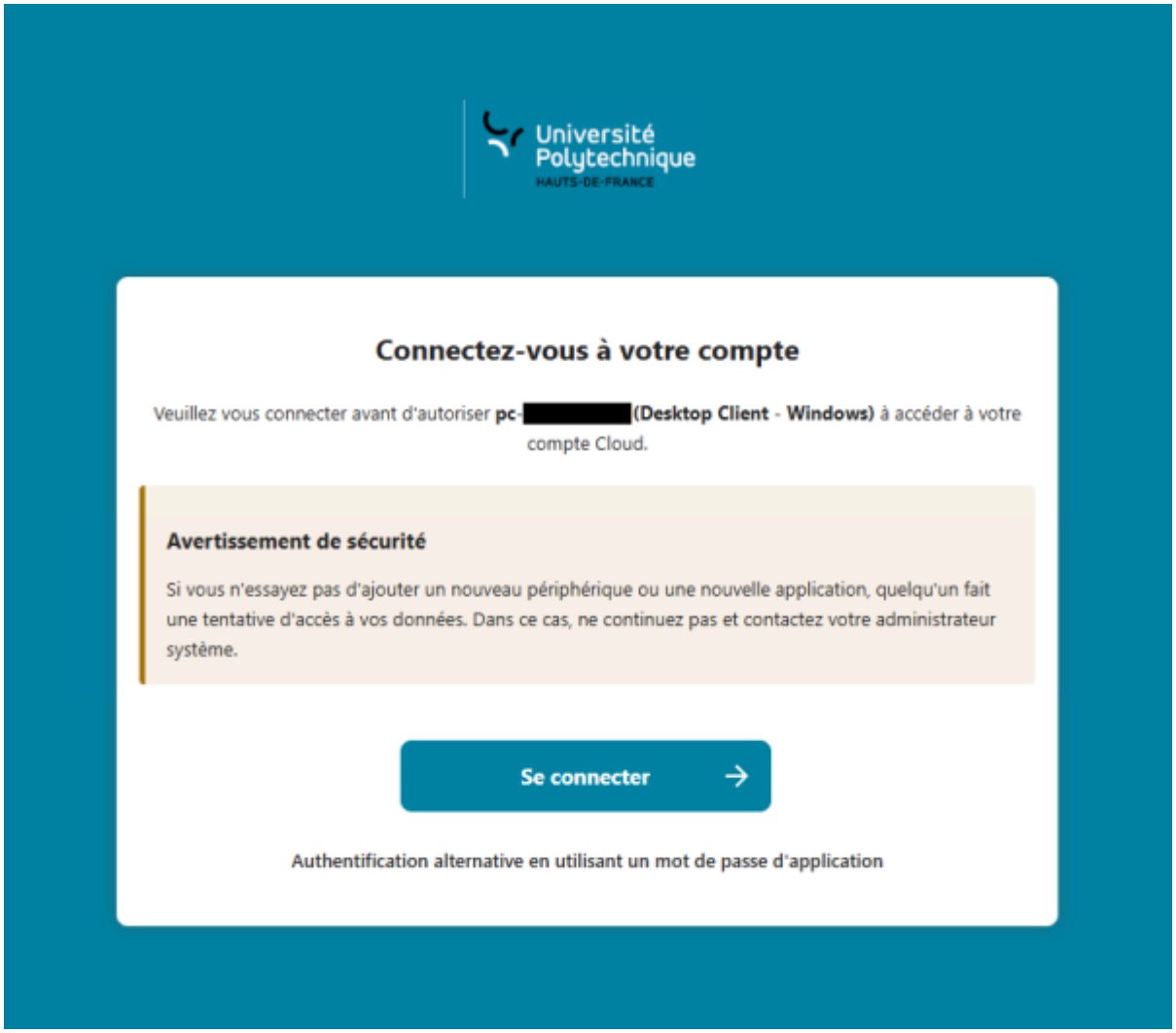

Cliquez sur “Se connecter” et connectez-vous avec vos identifiants ENT jusqu'à cette page :

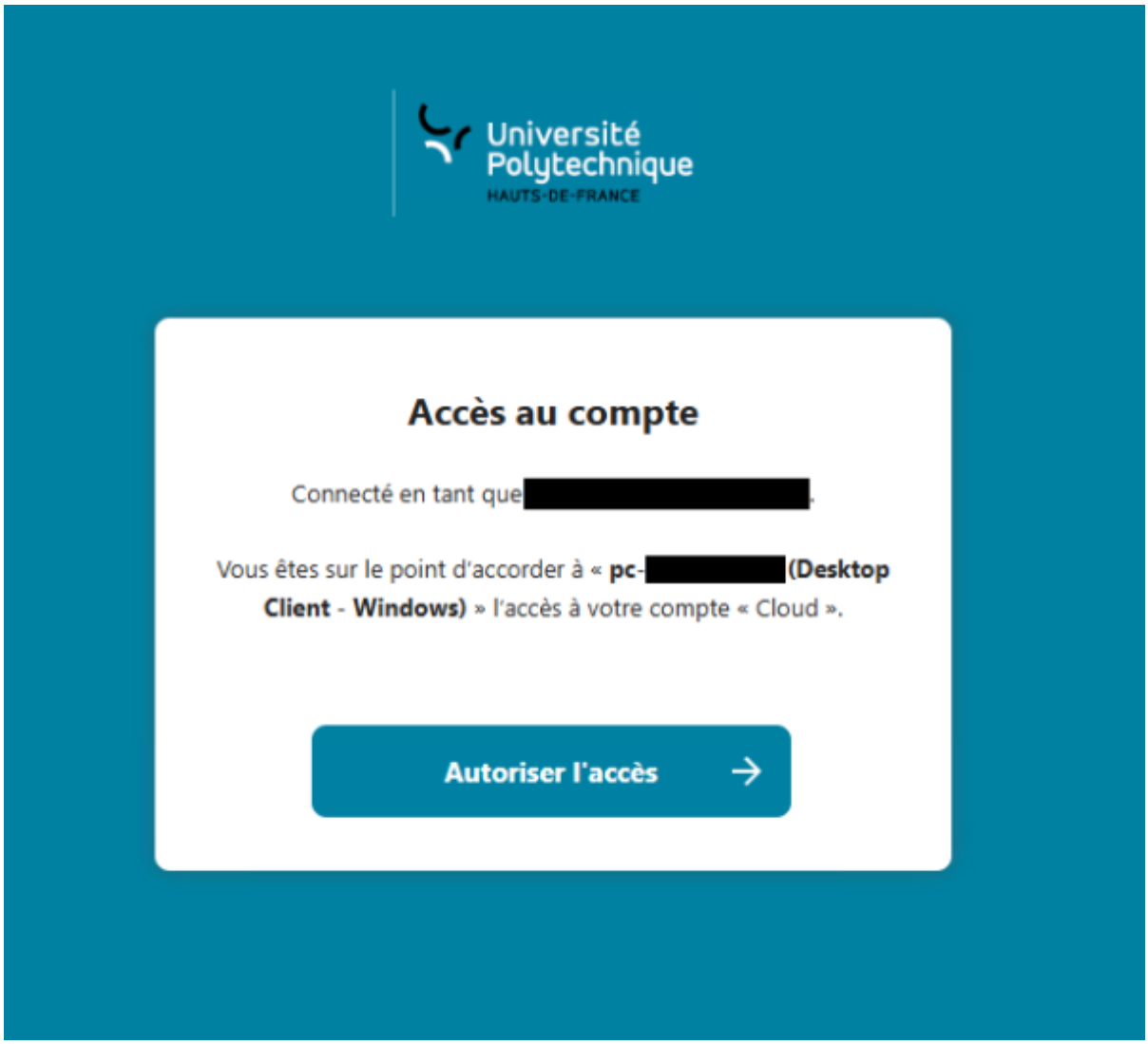

Après avoir choisi “Autoriser l'accès”, vous êtes invité sur cette fenêtre dans le logiciel Nextcloud :

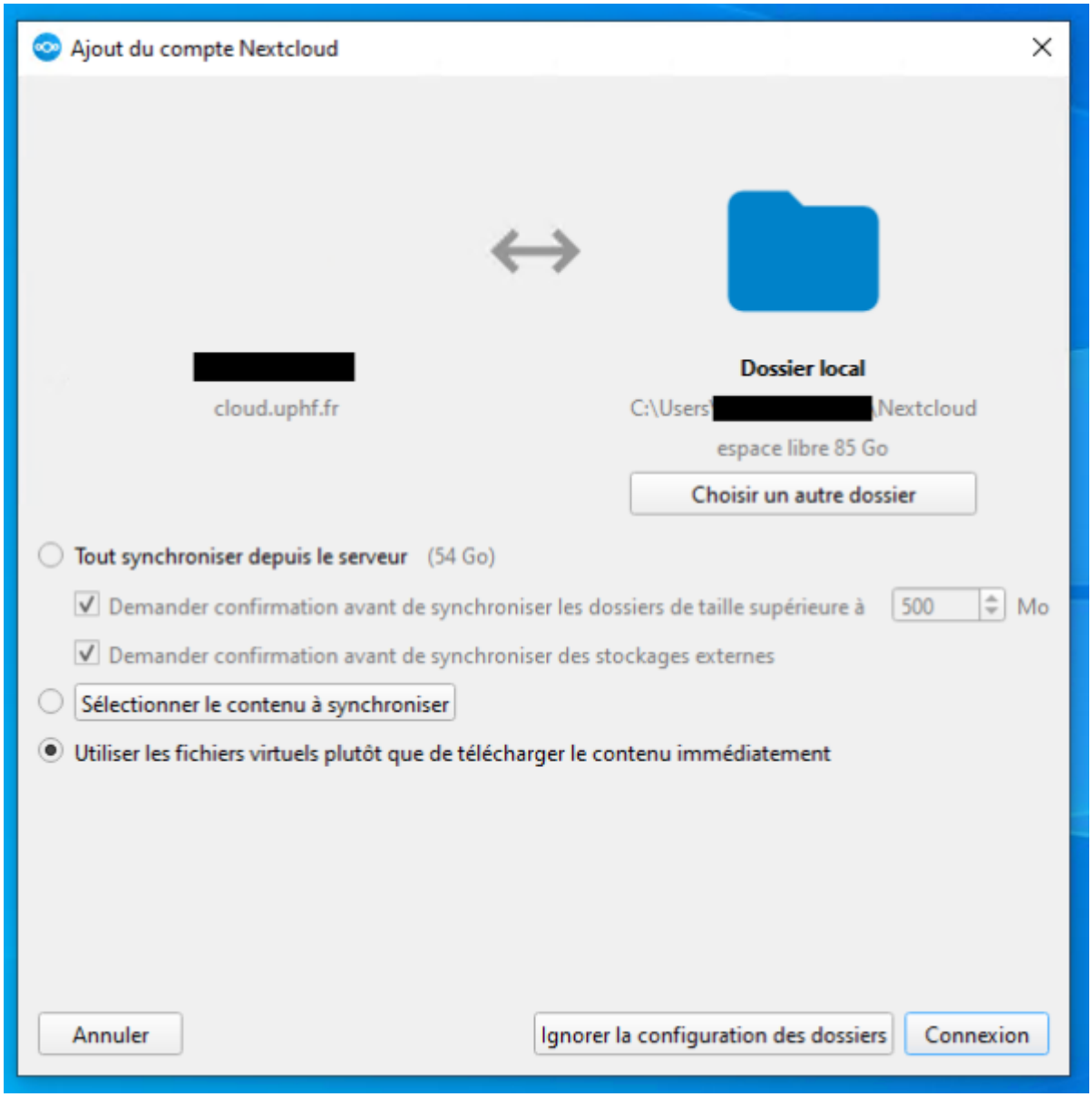

Cliquez sur le bouton “Choisir un autre dossier” et naviguez jusqu'au dossier C:\Nextcloud-synchro préalablement créé puis cliquez sur “Connexion”. La synchronisation des données débute et vous pouvez retrouver l'icône d'accès à Nextcloud dans votre explorateur de fichiers :

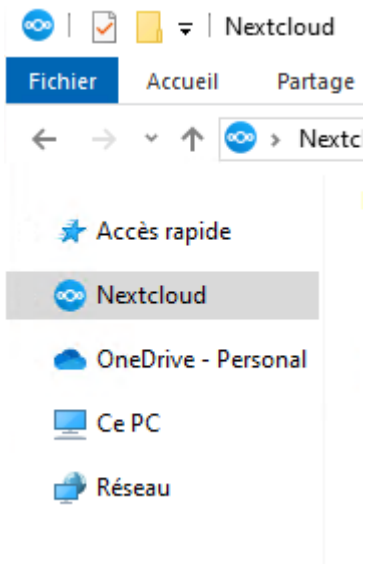

From:
https://www.uphf.fr/wiki/ - **Espace de Documentation**

Permanent link:
https://www.uphf.fr/wiki/doku.php/outils/poste_de_travail/migration_ad/nextcloud

Last update: **2025/03/03 06:38**