Windows - Installer et configurer Nextcloud

Installer Nextcloud

- Téléchargez le client Nextcloud en cliquant sur ce lien :
- Lancez le fichier d'installation

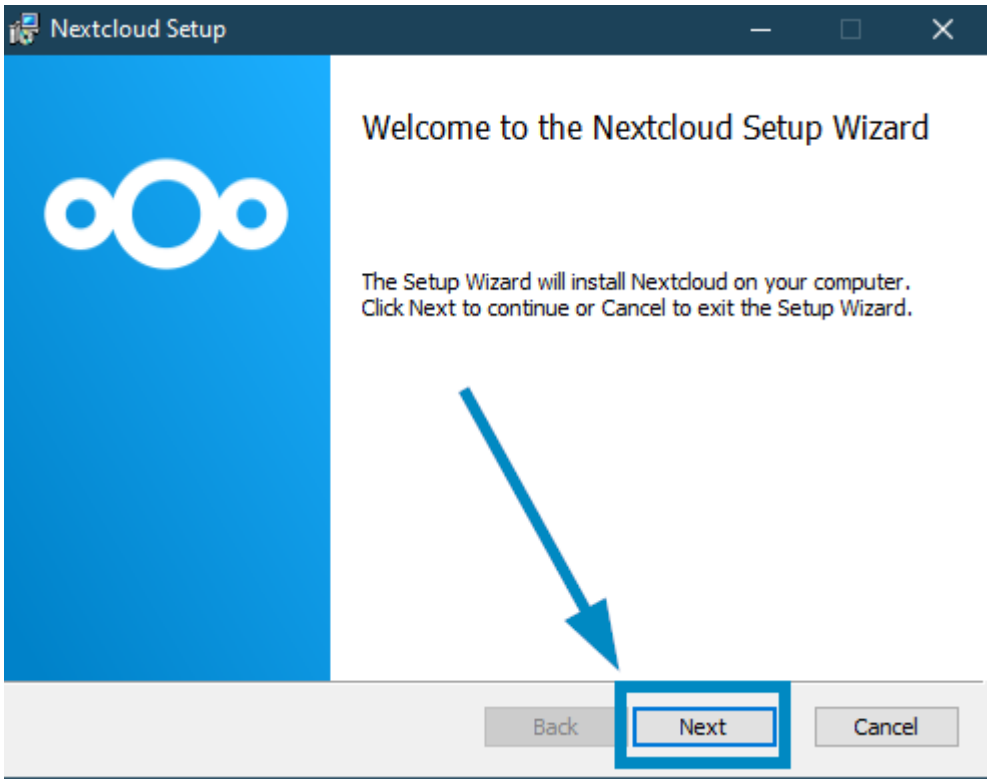

- Cliquez sur **Next**

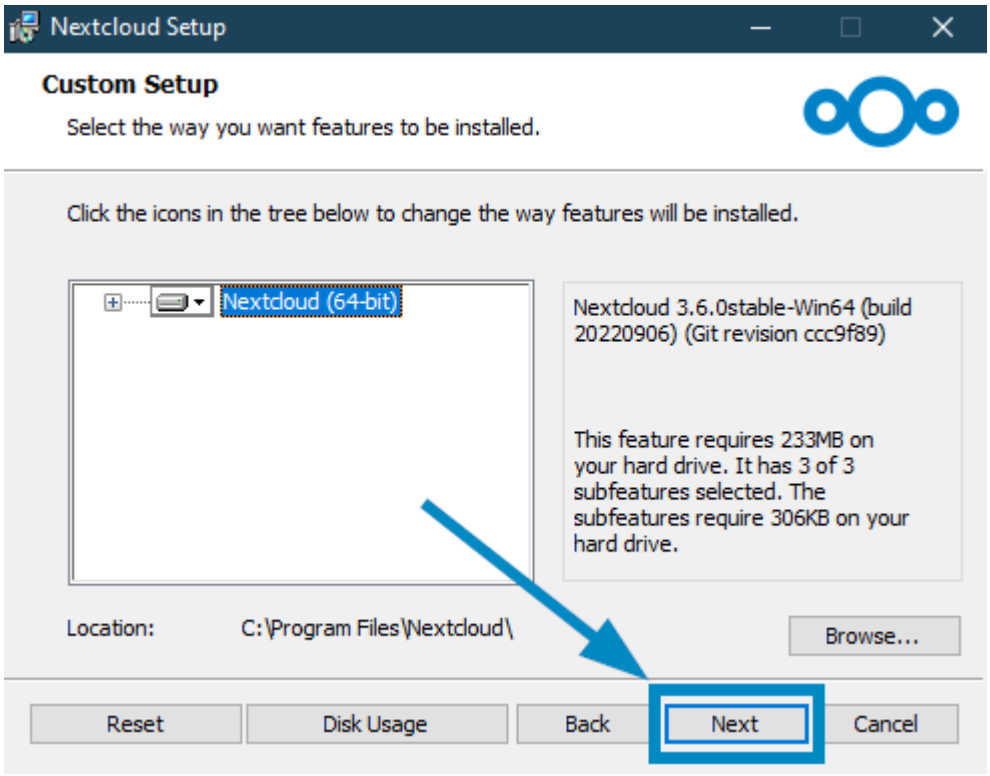

- Cliquez sur **Next**

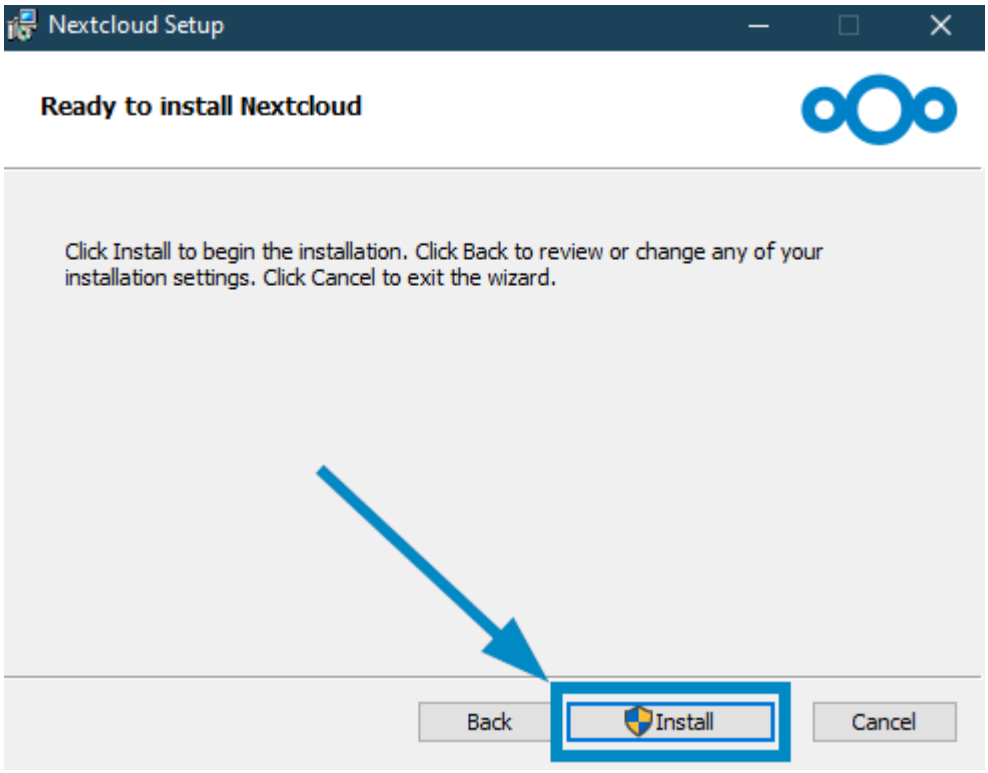

- Cliquez sur **Install**

Configurer Nextcloud

- Lancez Nexctloud
- Cliquez sur le bouton **Se connecter**

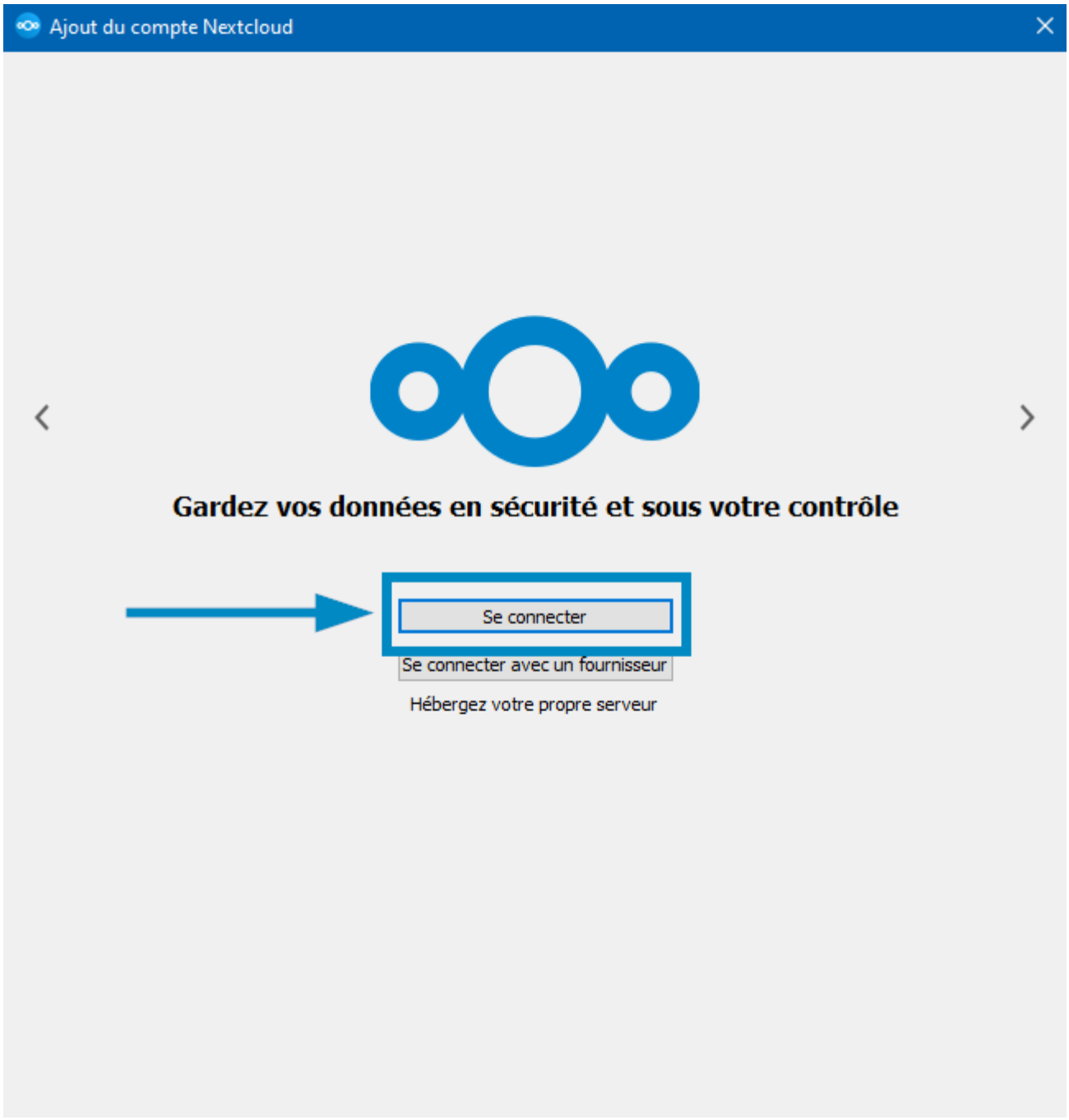

- Entrez l'**Adresse du serveur** : cloud.uphf.fr



- Cliquez sur le bouton **Suivant >**
  - Une fenêtre s'ouvrira alors automatiquement sur votre navigateur internet.
- Cliquez sur le bouton **Se connecter**



- Entrez votre **Identifiant** et votre **Mot de passe**



- Cliquez sur le bouton **Se connecter**
- Votre identité s'affiche alors, cliquez sur le bouton **Autoriser l'accès**

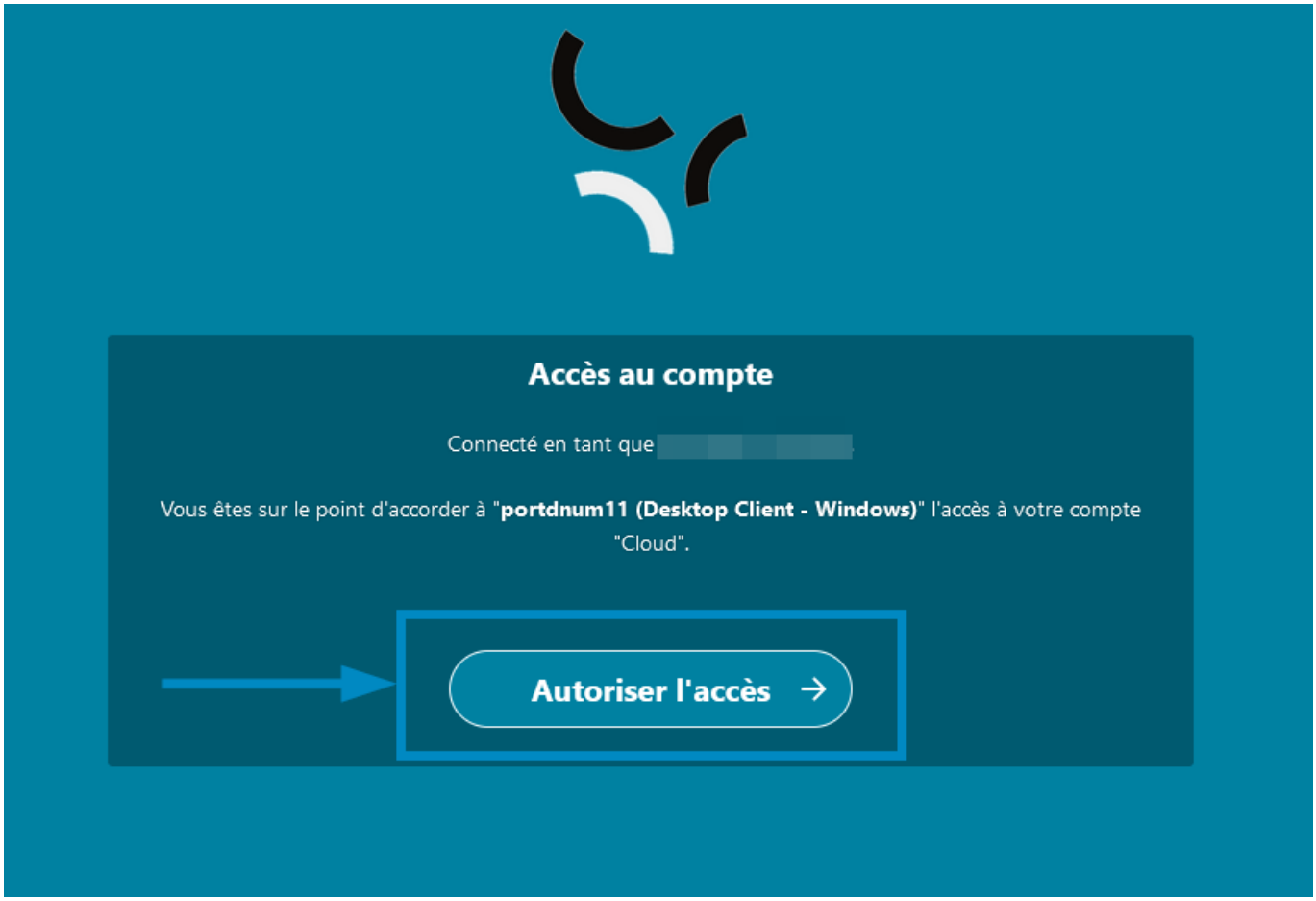

Voilà, Nextcloud va maintenant se lancer et synchroniser vos fichiers entre le Cloud et votre ordinateur.
Une fois le message **Tous synchronisés!** affiché, vous pouvez cliquer sur l'icône de dossier en haut à droite pour arriver sur votre dossier partagé.



Vous pouvez également le trouver dans vos dossiers

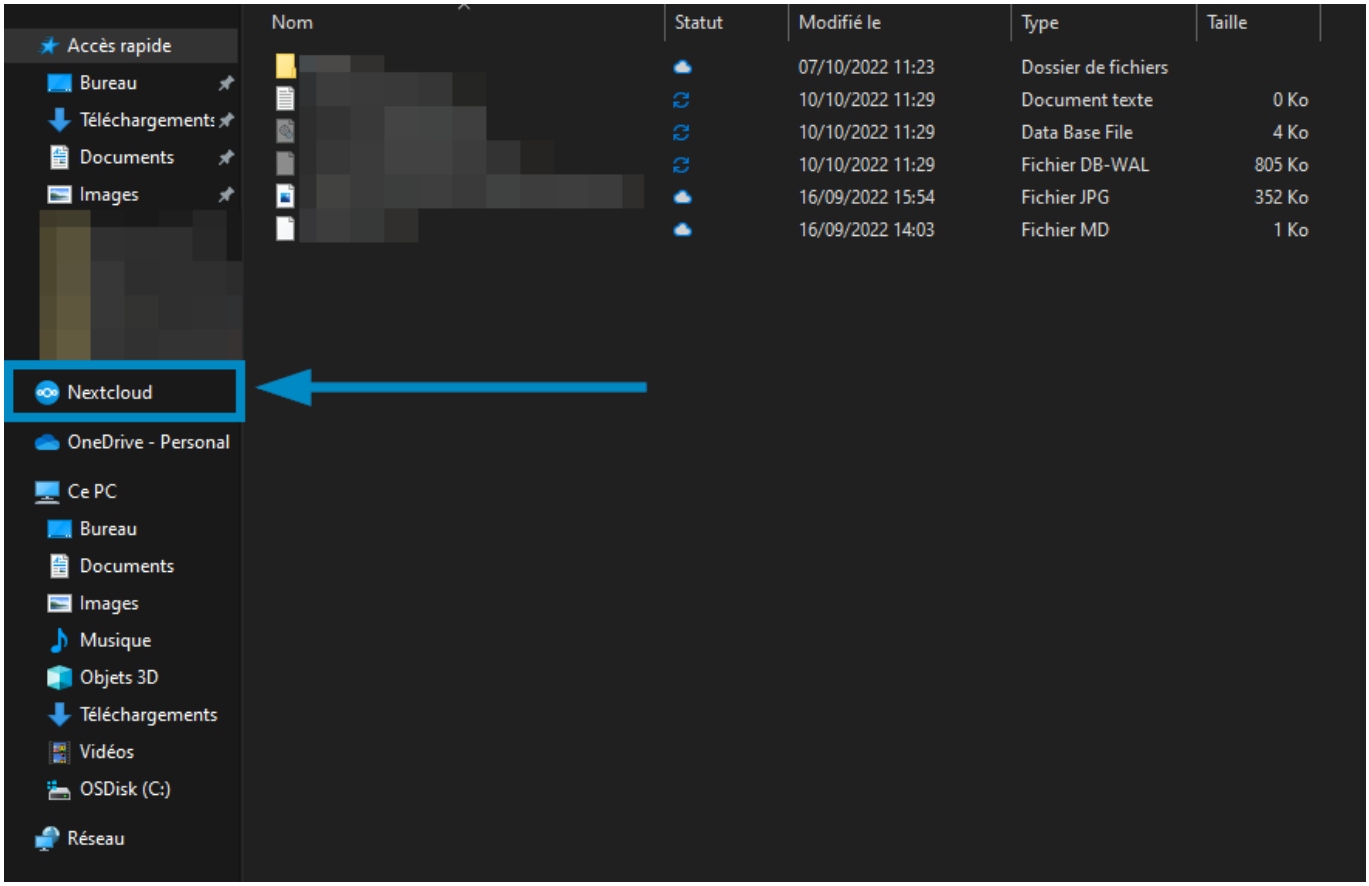

From:
https://www.uphf.fr/wiki/ - **Espace de Documentation**

Permanent link:
https://www.uphf.fr/wiki/doku.php/outils/stockage_des_donnees/cloud/installer_et_configurer_nextcloud

Last update: **2024/06/17 16:30**